Evangelische Kirchengemeinden

Niederalben-Niedereisenbach
Offenbach
Medard-Wiesweiler

Sommer

2021

GEMEINDEBRIEF

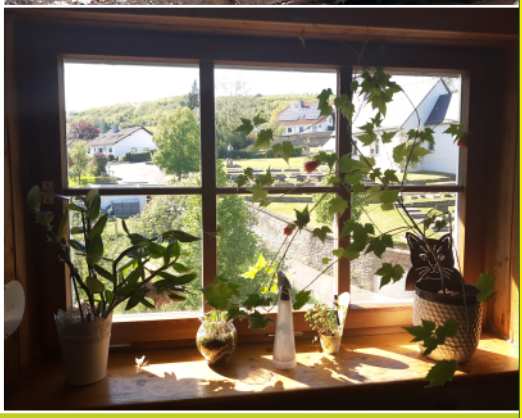

BLAUER ENGEL
DAS UMWELTZEICHEN

Gottesdienste
Nachrichten und Veranstaltungen
Kirche für Kinder, Jugendliche, Erwachsene
Freud und Leid
Rückblick

Nr. 82

Vermietung in Medard

Achtung: In Medard wird eine wunderschöne Wohnung frei!

Sie liegt im Dachgeschoss des ehemaligen evangelischen Pfarrhauses und bietet einen wunderschönen Blick auf die Kirche und ganz Medard. Eine Gartenbenutzung gehört ebenso dazu wie eine großzügige Einbauküche mit allen Elektrogeräten. Das Haus befindet sich in ruhiger Ortsrandlage.

Die Wohung umfasst drei Zimmer, Küche und Bad sowie Kellermitbenutzung. Ihre großzügige ca. 83 qm große Wohnfläche wird an dem 1. Juli frei. Ein kleiner Raum, um Haushaltsgeräte unterzustellen, ist ebenfalls vorhanden.

Die Miete beträgt 550 Euro zuzüglich Nebenkosten.

Es ist möglich, zusätzlich eine Garagenhälfte anzumieten.

Auskunft erhalten Sie unter: 06382-8133

Inhalt

Gottesdienste	14
Wohnung zu vermieten	2
Geistliches Wort	4
Nachrichten und Veranstaltungen	5
Kirche für Kinder und Jugendliche	
Mutmachlied	17
Offene Spielgruppe	18
Kinder-Abenteuer-Kirche Medard	18
Treffen der Konfirmanden	20
Jugendchor Fri-Fra Voce	21
Abteispatzen	21
Jungschar	19
Kirche für Erwachsene	
Ökumenischer Chor	22
Ökumenischer Frauenkreis	22
Frauenhilfe Offenbach	23
Frauenhilfe Medard	23
Freud und Leid	13
Rückblick -	
Ostergarten 2021 in Wiesweiler	24
So kann man uns erreichen, Impressum	26
Bunte Wiese im Kirchgarten Wiesweiler	27
Orgelmatinee in der Abteikirche	Rückseite

Alle Veranstaltungen der Frauenhilfen sowie sämtlicher anderer Kreise werden in Zusammenarbeit mit der EEB Simmern angeboten und stehen deshalb allen interessierten Personen aller Glaubensgemeinschaften offen!

Geistliches Wort

„Gott ist nicht ferne von einem jeden unter uns. Denn in ihm leben, weben und sind wir. „Apostelgeschichte 17,27“

Mit diesem Gemeindebrief möchten wir Sie und euch zu den Veranstaltungen unserer Kirchengemeinden einladen. Es ist nun schon der zweite Sommer, in dem die Pandemie viele schöne und wichtige Veranstaltungen ausfallen lässt. Aber trotz aller Schicksalsschläge haben wir so viel Gemeinschaft und Freundschaft erleben dürfen.

Die strengen Regeln für die Jugendarbeit werden gelockert werden und erste Ausflüge sind wieder möglich. Auch unser Gemeindefest wird stattfinden. Allerdings in einer verkleinerten Form mit einem ökumenischen Gottesdienst in der Abteikirche.

Wir hoffen, dass nach den Sommerferien auch die Gruppen und Kreise wieder aufleben können. Spielgruppe, Jungschar, Jugendkreis, Frauenhilfe und der ökumenische Frauenkreis sind ein wichtiger Teil unserer Gemeinde. Die Bibel sagt nicht umsonst: Wem das Herz voll ist, dem läuft der Mund über. Möge auch bald wieder die Kirchenmusik und unser ökumenischer Chor wie gewohnt stattfinden können.

Gott bleibt dennoch bei uns. Neue Gottesdienstformen haben uns zusammengeführt. Die Gottesdienste mit der Videosoftware Zoom sind dafür nur ein Beispiel.

Er umgibt unser Leben auch in schweren Zeiten. In ihm können wir das tun, was Not tut. Von ihm haben wir das Leben dereinst empfangen. Er gibt uns auch jetzt Lebenskraft, um die Aufgaben der Gegenwart immer wieder neu zu meistern.

Es grüßt Sie im Namen dieser Hoffnung,
Ihr Pfarrerehepaar Freya und Johannes Hülser

„Informiert beten – betend handeln!“

Eine Spendenbitte für den Weltgebetstag aus Vanuatu

Die Frauenhilfen unserer Gemeinden bitten um Spenden für die Projektarbeit des Deutschen Weltgebetstagskomitees. Es unterstützt Frauen und Mädchen darin, ihre politischen und gesellschaftlichen Rechte durchzusetzen.

Leider konnten wir in diesem Jahr aufgrund der Pandemie nur in Medard für diese wichtige Arbeit sammeln. Das große Thema der Projekte des Weltgebetstages in diesem Jahr ist: „Klimawandel und Geschlechtergerechtigkeit“! Sie können Ihre Spende bei den Küstern oder im Pfarrhaus abgeben. Die Kontonummer lautet:
Weltgebetstag der Frauen, Evangelische Bank EG, Kassel,
IBAN DE60 5206 0410 0004 0045 40.

Neues von unserer Apostel- und Klosterkerb

Der ökumenische Gottesdienst findet statt. Im letzten Jahr musste unser traditionelles Gemeindefest ausfallen. In diesem Jahr findet sein Beginn, der ökumenische Gottesdienst, wieder statt. Die Landesregierung hat sogar die Obergrenze von maximal 100 Gottesdienstbesuchern aufgehoben und es dürfen wieder Musiker in Gruppen den Gottesdienst gestalten. Pfarrerin Hülser und Diakon Munkes freuen sich auf Euch und Sie.

Herzlich willkommen in unserer wunderschönen Abteikirche.

Termin: Sonntag, der 27. Juni um 10 Uhr in der Abteikirche

Eselwanderung

Schon Jesus zog auf einem Esel in Jerusalem ein. Und so machen sich auch die Konfirmanden mit ihnen auf den Weg. Wir ziehen gemeinsam von Erdesbach nach Ulmet und zurück. Diese Wanderung ist keine Eselei. Wir wollen die Flurskapelle kennen lernen und ganz praktisch erfahren, wie Menschen zur Zeit Jesu gelebt haben.

Wir danken Herrn Helmut Drumm für seine wunderbare Unterstützung. Von seinen vier geduldigen und freundlichen Reittieren läßt sich viel lernen.

Und vergessen Sie eines nicht: Es gibt immer einen Esel mehr als man denkt!

Anmeldung der Katechumenen

Zwei Jahre gemeinsam unterwegs sein: Etwas erfahren von Gott, seiner Welt und Gottes Sohn, Jesus Christus. Spaß und Freude gemeinsam erleben; sich auf den Weg machen vom Keller der Abteikirche bis zur höchsten Kirchturmspitze. Im Jahr 2023 feiern wir dann gemeinsam unseren Konfirmationsgottesdienst. Der Unterricht wird zusammen mit den Jugendlichen aus den Berggemeinden durchgeführt.

Alle Jugendlichen, die in unserer Kartei stehen, noch nicht Konfirmanden sind und ab 2009 geboren sind, erhalten noch einen Einladungsbrief. Falls ihr noch nicht getauft seid und trotzdem am Unterricht teilnehmen wollt, kein Problem. Bitte ruft einfach im Pfarrhaus Offenbach an. Zu dem Eröffnungsgottesdienst seid ihr, eure Eltern, Geschwister und Paten ganz herzlich eingeladen.

Er findet statt: Sonntag, der 5. September, um 10:30 Uhr in der Abteikirche

Danach besteht die Gelegenheit, Fragen zu stellen. Herzlich willkommen!

Fortbildungen in der Jugendarbeit

Orgelunterricht durch Kreiskantor Lißmann

Ein Orchester in einem einzigen Instrument: Das ist die Orgel. Wer Kenntnisse im Klavierspiel hat, kann in unserem Kirchenkreis eine Ausbildung zu einem Organisten oder Organistin beginnen. Kirchenkreis und Kirchengemeinde beteiligen sich an den Kosten.

Eine Vielzahl von Organistenstellen sind derzeit frei. So habt ihr gute Gelegenheit, euer Können auch wirklich auszuüben. Der Unterricht wird von unserem Kreiskantor Roland Lißmann persönlich durchgeführt.

Auskunft: Roland Lißmann, 06382-99376

Pfarrer Kochheim stellt sich vor

Weil ich inzwischen schon einige Dienste in Ihren Gemeinden übernommen habe, möchte ich mich Ihnen hier vorstellen. Mein Name ist Günter Kochheim, bin Pfarrer im Ruhestand, 68 Jahre alt und wohne in Meisenheim. 37 Jahre lang war ich Gemeindepfarrer in Bergen bei Kirn, habe neben der Gemeindearbeit an der Berufsschule in Kirn und am Heinzenwiesgymnasium in Idar-Oberstein Religionsunterricht erteilt und im Kreissynodalvorstand des ehemaligen Kirchenkreises Birkenfeld als Synodalassessor mitgearbeitet.

Ehrenamtlich arbeite ich heute als Dozent bei der Kreuznacher Diakonie in der Diakonenausbildung, übernehme aushilfsweise Organistendienste in mehreren Gemeinden und auch Vertretungen von Gottesdiensten und Amtshandlungen.

Mein Hobby Musik erlaubt mir, bei Gottesdienstvertretungen auch musikalisch tätig sein zukönnen, wenn Bedarf besteht. Die Vertretungsdienste übernehme ich gerne, wenn ich den aktiven Kolleginnen und Kollegen damit behilflich sein kann. Das beschauliche Leben im Ruhestand erfährt so eine wohltuende Abwechselung, und dabei lerne ich auch die schönen Kirchen Ihrer Gemeinden kennen.

Einladung zu einem Zoom Gottesdienst

Ein Gottesdienst über das Internet: Schon drei Mal haben die Konfirmanden dazu eingeladen. Vor den Sommerferien wollen wir uns zu einem solchen Gottesdienst treffen. Der ganze Gottesdienst wird von Konfirmanden des Jahrgangs 2022 erarbeitet. Herzlich willkommen.

Die Zugangsdaten finden Sie auf unserer Homepage und hier:
Meeting-ID: 997 6126 8024 – Tippt einfach in euren Browser ein: https://zoom.us/j/99761268024

Termin: Samstag, der 26. Juni um 17 Uhr

Urlaub Familie Hülser

Das Pfarrerehepaar Hülser ist vom 28. Juni bis zum 11. Juli in Urlaub. Die Vertretung hat Pfarrer Günter Kochheim übernommen:
06753 12 44 840

Vom 28. Juni bis zum 4. Juli können Sie sich auch an Frau Pfarrerin Tanja Bodewig wenden: 06784 98 36 878.

Während des gesamten Urlaubs gibt Pfarrer Uwe Kreuz aus Niederwörresbach Auskunft: 06785-99 94 50

Basisbibel

Eine neue Bibelübersetzung: Leicht verständlich, genau und für heutige Menschen geschaffen. Alle Konfirmanden erhalten im Unterricht jeweils ein Exemplar der „Basisbibel“. Wenn die Übersetzung geeignet erscheint, wird sie auch in Gottesdiensten verwendet, die sich an Jung und Alt wenden.

In diesem Jahr sind alle 66 Bücher der Heiligen Schrift von dem Übersetzerteam veröffentlicht worden. Diese Übersetzung hat bei Konfirmanden und vielen Erwachsenen eine sehr positive Rückmeldung erhalten. Ein Beispiel aus Psalm 23. Martin Luther übersetzt: „und ob ich schon wanderte im finstern Tal fürchte ich kein Unglück ... dein Stecken und Stab trösten mich!“ In der Basisbibel lesen wir: „Und muss ich durch ein finsteres Tal fürchte ich kein Unglück .... Dein Stock und dein Stab trösten mich!“.

Gottesdienste in der Seniorenresidenz

Seit geraumer Zeit findet in der neuen Seniorenresidenz in Offenbach ein Gottesdienst statt. Pfarrer Gaschott und Pfarrer Hülser freuen sich, dass zweimal im Monat eine solche Andacht stattfinden kann. Wir freuen uns auf diese Gelegenheit, im Tagesraum des Hauses in den Auen auf Gottes Wort zu hören.

Die Termine dieser etwa halbstündigen Andachten finden Sie im Gottesdienstplan in der Mitte unseres Gemeindebriefs.

Wenn sich die Corona-Bestimmungen locken sollten, freuen wir uns auf jedes neue Gesicht. Wir hoffen, dass bald wieder Gemeindegruppen wie die Abteispatzen diese Andachten bereichern. Herrn Bürgermeister Stein aus Offenbach danken wir sehr für seine Mitarbeit.

Kirche muss
und Kirche soll

Kirche ist nicht
immer toll

Kirche schafft das
oder nich

Kirche
bin
am Ende
ich.

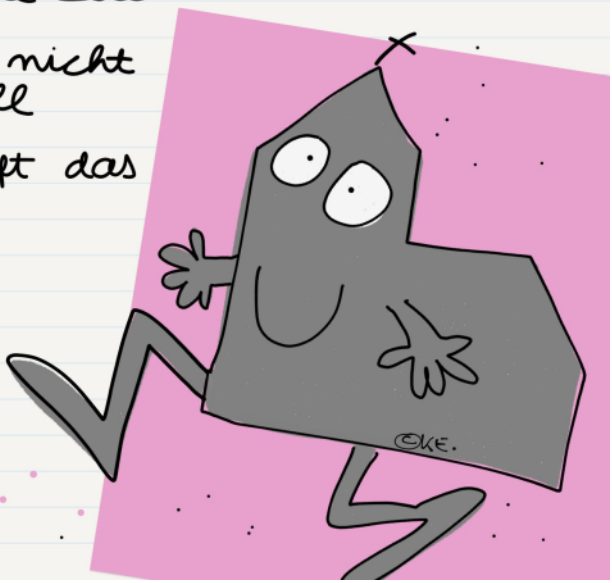

Wer mit wem
und wo und wann?

Was ist
verboten
und was
kann?

Lieber Gott,
erklär
mal eben

den
Beipackzettel
für mein
Leben.

freud leid

Wir freuen uns über die Taufe von

Klaudia Tremmel, Medard
Leon Feickert aus Buborn, wohnhaft Bad Sobernheim, getauft in der Abteikirche
Ben Längler aus Offenbach am Glan
Luca Längler aus Offenbach am Glan

Wir trauern um

Axel Ludwig Kurz, Offenbach-Hundheim, 55 Jahre
Horst Dieter Oemcke, Offenbach am Glan, 84 Jahre
Walter Grill, Niederalben, 85 Jahre
Hannelore Hill, geb. Christmann, Offenbach am Glan, 77 Jahre
Ralf Schneider, Wiesweiler, 59 Jahre
Axel von Hof, Hundheim, 57 Jahre
Henni Martin, Niederalben, 91 Jahre
Rudi Hünerfauth, Niederalben, 81 Jahre
Frau Heddi Baum, Offenbach, 96 Jahre
Karl-Ludwig Ultes, Medard, 66 Jahre
Berta Wagner, Medard, 95 Jahre
Frank Scherer, Wiesweiler, 51 Jahre

Gottesdienste in Offenbach

Freitag, 11. Juni
15:30 Gottesdienst in der Seniorenresidenz

Freitag, 25. Juni
15:30 Gottesdienst in der Seniorenresidenz

Sonntag, 27. Juni
10:00 Ökumenischer Gottesdienst zur Apostel- und Klosterkerb

Sonntag, 4. Juli
11:00 Orgelmatinee
(s. Rückseite)

Freitag, 16. Juli
15:30 Gottesdienst in der Seniorenresidenz

Freitag, 23. Juli
15:30 Gottesdienst im Haus in den Auen

Sonntag, 25. Juli
10:30 Gottesdienst

Freitag, 20. August
15:30 Gottesdienst im Haus in den Auen

Einladung zum
Gottesdienst

Sonntag, 22. August
10:30 Gottesdienst

Freitag, 3. September
15:30 Gottesdienst im Haus in den Auen

Sonntag, 5. September
10:30 Gottesdienst
Einführung der Katechumenen

Gottesdienste in Niederalben

Sonntag, 13. Juni
10:30 Gottesdienst

Sonntag, 11. Juli
10:30 Gottesdienst

Sonntag, 8. August
10:30 Gottesdienst

Gottesdienste in Niedereisenbach

Sonntag, 13. Juni
9:30 Gottesdienst

Sonntag, 11. Juli
9:30 Gottesdienst

Sonntag, 8. August
9:30 Gottesdienst

Gottesdienste in Medard

Sonntag, 20. Juni
9:30 Gottesdienst

Sonntag, 18. Juli
10:30 Gottesdienst

Sonntag, 15. August
10:30 Gottesdienst

Gottesdienste in Wiesweiler

Sonntag, 20. Juni
10:30 Gottesdienst

Sonntag, 18. Juli
9:30 Gottesdienst

Sonntag, 15. August
9:30 Gottesdienst

Kirche für Kinder und Jugendliche

Offene Spielgruppe

für Kleinkinder von 0-3 Jahren und ihre Mütter/Väter

Als am 6. Oktober 2020 ein kleiner Kreis von Müttern (mit Maske) und ihren Kindern zum „Wiederbeginn“ der Spielgruppe zusammen kam, konnten wir nicht ahnen, dass dies zugleich unser vorerst letztes Treffen für die nächste Zeit bleiben würde. Deshalb freue ich mich riesig, (selten einmal) „unsere Kleinen“ im Dorf wiederzusehen und reibe mir erstaunt die Augen, wenn diese inzwischen schon laufen können und ihre Geschwister seit längerem bereits zum Kindergarten gehen.

Der Spielgruppenraum wartet auf uns! Hoffentlich dürfen wir uns bald wieder treffen zum Singen, Spielen und Kinder-Wachsen-Sehen -

dienstags von 10 – 11 Uhr im Ev. Gemeindehaus Offenbach.

Unsere Whatsapp-Gruppe bleibt bis dahin unsere Verbindung.

Alles Gute! Bleibt froh und munter und von Gott behütet.
Eure Freya Hülser

Telefon 06382-532

Kinder-Abenteuer-Kirche in Medard

Leider kann wegen der Corona-Pandemie unsere Kinder-Abenteuer-Kirche nicht stattfinden. Wir freuen uns hoffentlich auf ein Wiedersehen nach den Sommerferien.

Eure Katinka und Lea, Nicole und Christina

„Jungschar Offenbach mutig voran!“

Liebe Jungschar, nun sind schon so viele Monate vergangen, seit wir uns im Spätsommer des letzten Jahres treffen konnten. Zum Glück gibt es unsere Whatsapp-Gruppe, über die wir wenigstens digital in Verbindung bleiben können. Dort werde ich euch auch informieren, sobald wir uns wieder zur Jungschar verabreden dürfen.

Leider ist ein konkreter Termin noch nicht in Sicht.
Deshalb kommt hier ein Rätsel für euch! Schreibt mir bitte euren Lösungssatz über Whatsapp oder werft die Antwort in den roten Briefkasten am Pfarrhaus (bitte mit eurem Namen und Adresse).

Viel Spaß beim Rätseln, alles Gute für euch und bis hoffentlich bald wieder donnerstags von 16:30 bis 18 Uhr.

Eure Pfarrerin Freya Hülser-06382-532

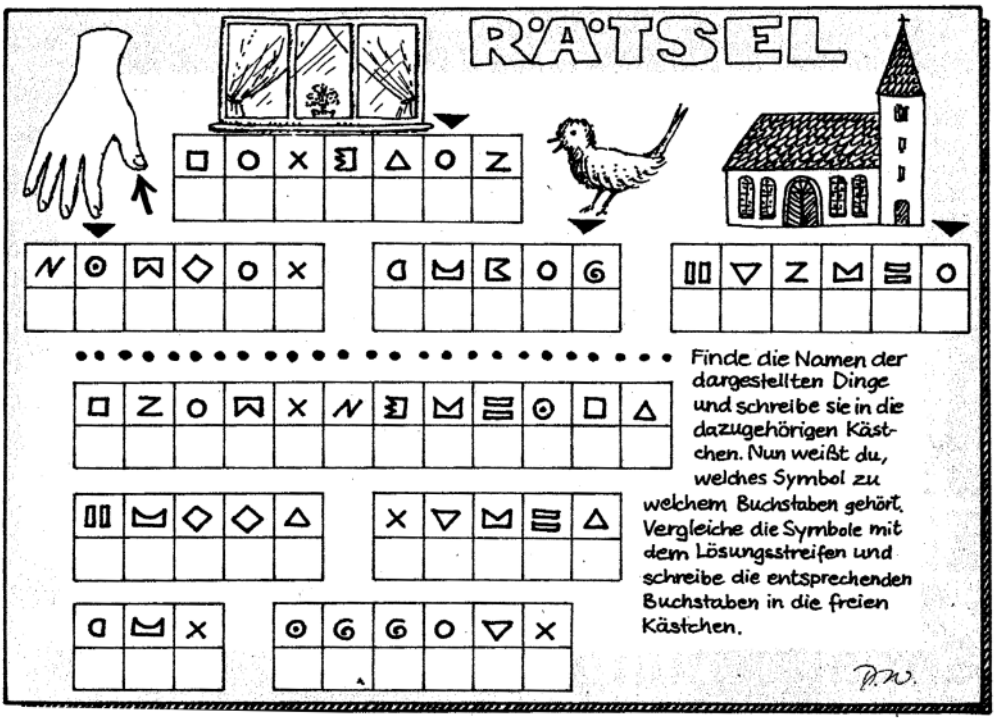

Treffen der Konfirmanden

Der regelmäßige Konfirmandenunterricht wird mit allen Vorsichtsmaßnahmen im Ev. Gemeindehaus Offenbach fortgeführt.

Euch als Gruppe möchte ich danken, dass ihr so gut vor den Bildschirmen mitarbeitet. Jeder hat zumindest ein Tablet oder ein Handy (eines hat eine zerbrochene Kamera, aber der Lautsprecher funktioniert noch).

Wir planen eine gemeinsame Eselwanderung. Mögen wir uns nach den Ferien wieder freier treffen können.

Herzlich willkommen zu den Abteispatzen

Wegen der Corona Krise müssen leider alle Chöre, auch Kinderchöre, ihre Proben einstellen. Wir hoffen auf ein baldiges Treffen.

Bei Rückfragen, wendet euch bitte an Frau Nicole Stolz und Frau Jenny Mahmutovic

Jugendchor in Offenbach – Fri-Fra Voce

Hier singen die Jugendlichen und die jungen Erwachsenen. Noch sind Proben von Chören mit hohen Auflagen verbunden. Chorproben sind derzeit online möglich.

Eine große Freude ist, dass Jason Thoms aus den USA eine internationale Chorprobe anbietet: Ein Treffen online mit Chören aus Deutschland, den USA, aus Indien, den Philippinen, aus Quatar und Finnland. Die Sängerinnen sollen ein Video einsenden, das sie von ihrem Gesang aufgenommen haben. Aus diesen Videos wird ein großes Youtube Video montiert. Es kann über diese Plattform abgerufen werden. Über die Termine und die technische Durchführung informiert Roland Lißmann.

Prof. Jason Thomas hat New York verlassen. Sein ältester Sohn dient in der US-Army. Er wohnt mit seinen beiden anderen Kindern inzwischen in North Dakota, einem Bundesstaat an der kanadischen Grenze. Dort unterrichtet er Musik mit Schwerpunkt Chorgesang an Bismark College.

Auskunft Roland Lißmann – 06382 - 99 37 60

Kirche für Erwachsene

Ökumenischer Chor

Der Ökumenische Chor ruht wegen der Corona-Pandemie. Falls es die Bestimmungen zulassen, versuchen wir uns außerhalb der Ferien um 20 Uhr im großen Saal des Evangelischen Gemeindehauses zu treffen. Wir benachrichtigen Sie über unsere bewährte Telefonkette und über unsere Whatsapp-Gruppe.

Auskunft: Evangelisches Pfarrhaus, 06382-532
und bei Kantor Roland Lißmann – 06382-99 37 60

Ökumenischer Frauenkreis

„Seid fröhlich in Hoffnung, geduldig in Trübsal, beharrlich im Gebet!“ schreibt der Apostel Paulus im Römerbrief (12,12).

Nun wird unsere Geduld ein weiteres Mal auf die Probe gestellt: Aufgrund der Corona-Schutzverordnung war bis zum Redaktionsschluss noch keine Öffnung für kirchliche Gruppen und Kreise in Sicht. Deshalb kann auch die bereits verschobene Vorbereitung und die Feier des diesjährigen Weltgebetstages der Frauen aus Vanuatu nicht stattfinden.

Die Kollektenbitte für die Projekte des Weltgebetstages ist am Anfang dieses Gemeindebriefs abgedruckt. Vielleicht sind ja inzwischen die Blumensamen in ihrem Beet aufgegangen, die zum ersten Freitag im März verteilt wurden?! Dann schauen wir auf diese blühenden Boten der Hoffnung und bleiben geduldig in Trübsal und beharrlich im Gebet miteinander verbunden.

Damit wir uns nicht ganz aus den Augen verlieren: Wie wäre es mit einem kleinen Abendsparziergang durch Meisenheim?

Termin: Dienstag, der 22. Juni 2021 um 19:30
Abfahrt mit privaten PKWs von der Abteikirche (Mitfahrgelegenheiten sprechen wir telefonisch ab!) Bis dahin möge Sie Gottes Segen behüten!

Ihre Freya Hülser 06382-532 und Gerlinde Horbach, 06382 6867

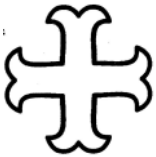

Frauenhilfe Offenbach

Die Frauenhilfe muss leider pausieren. Falls der Lockdown gelockert wird, werden wir uns wieder sehen.

Wir treffen uns in der Bücherei vom Evangelischen Gemeindehaus Offenbach.

Frauenhilfe Medard

Wegen der Corona-Pandemie befindet sich unsere Frauenhilfe derzeit in der Pause. Wir hoffen, dass wir spätestens im 2. Halbjahr 2021 wieder durchstarten können.

Bei Rückfragen wenden Sie sich bitte an unsere Vorsitzende: Frau Annerose Sottong, 06382-8133

Ostergarten 2021 an der Kirche in Wiesweiler

Eine kleine Auswahl der Einträge aus dem Gästebuch:
„Durch Zufall bin ich im Ostergarten gelandet. So schön und entspannend; eine gute Idee!“
„Mit unseren Kindern haben wir heute den Ostergarten erleben dürfen: total liebevoll und schön gemacht! Vielen herzlichen Dank!“
„Es ist eine super Idee, die Osterbotschaft, den Weg von Palmsonntag bis Ostern, so detailreich zu vermitteln.“
„Ein schöner Rundgang für Groß und Klein.“
„Der Kreuzweg Jesu ist ganz besonders, vielen Dank für dieses schöne Ostergeschenk!“
„Wir haben uns sehr gefreut, eine gute Erlebbarkeit der Osterbotschaft in ungewöhnlicher und neuer Umsetzung anzuschauen – unser sehr positives diesjähriges Ostererlebnis.“

Zufällige persönliche Begegnungen
- mit dem Ehepaar aus Idar-Oberstein, das bereits zum zweiten Mal den Ostergarten besuchte und gerne ein drittes Mal wiederkommen wollte,
- mit den Frauen aus Lauterecken, die einen Spaziergang machten und auf dem Weg von entgegen kommenden Bekannten den Ostergarten empfohlen bekamen,
- und besonders beeindruckend: das etwa achtjährige Mädchen, das seinem erwachsenen Begleiter begeistert den Passionsweg erklärte.

Die vielen Rückmeldungen sowie die etwa 130 bemalten Steine, die entlang des Weges abgelegt wurden, zeigten, wie wertvoll und wichtig der Ostergarten um die Kirche in Wiesweiler zum zweiten Osterfest in Coronazeiten war. Wir staunten, aus wie vielen Ortschaften sich Menschen auf den Weg gemacht hatten, um der Passions- und Ostergeschichte näher zu kommen, wie z.B. aus Freiburg, Frankenthal, Hochspeyer, Weilerbach, Jettenbach, Heinzenhausen, Reipoltskirchen, Lauterecken, St. Julian, Offenbach-Hundheim, Hoppstädten, Idar-Oberstein, Wöllstein, Meisenheim, Medard und Wiesweiler.

Wir danken für die positiven Stimmen und die rege Teilnahme der Kinder und freuen uns, dass so viele das Angebot für sich nutzen konnten - in Zeiten, in denen sich Zusammenhalten durch Fernbleiben definiert. Für die wertvolle Unterstützung im Hintergrund ein großes Dankeschön an unsere Helfer!
Herrn Pfarrer Hülser herzlichen Dank für den schönen Gottesdienst am Ostersonntag in passender Umgebung!

Der Kirchgarten wurde durch das Projekt ein neues Ziel für Spaziergänge und darf es gerne bleiben. Die neue Bank lädt auch weiterhin zum Verweilen in der naturnahen Anlage ein.

Es grüßen aus Wiesweiler

Konstanze Klein und Anette Jost

Jesus geht mit.

Auf dem Weg nach Emmaus
begleitet Jesus zwei Jünger.
Beim Abendessen erkennen sie erst,
wer mit ihnen gegangen ist.

So kann man uns erreichen:

Pfarrerehepaar Hülser
Pfarrhaus in der Klosterstrasse 11
67749 Offenbach – Hundheim
Tel. 06382-532;
Fax 06382-403204
johannes.huelser@ekir.de

Das Presbyterium hat beschlossen:
freier Tag von Johannes Hülser: Montag
freier Tag von Freya Hülser: Montag

Gemeindesekretärin Stefanie Fauss
Im Pfarramt erreichbar freitags
von 8:30 Uhr bis 11 Uhr

Evangelisches Verwaltungsamt
Vollmersbacher Strasse 22
55743 Idar-Oberstein (!) Tel. 06781-407- 0

Küsterfamilie Daniela Dick, Offenbach, Tel. 06382-403797
Küsterfamilie Ißle, Niederalben, Tel. 06387-7196
Küsterfamilie Woll, Medard, Tel. 06382-1358
Küsterin Hella Paulus, Glanbrücken, Tel. 06387-7264
Küster Harald Lenhard, Wiesweiler, Tel. 06382-1881

Diakonisches Werk Idar-Oberstein
Sprechstunde nach Vereinbarung
im Ev. Gemeindehaus Offenbach Tel. 06781 – 5163 500

Kreismusikschule Kusel
Unterricht im Ev. Gemeindehaus Offenbach
Gitarre, Tasteninstrumente, Schlagzeug,
Violine und Blasinstrumente Tel. 06381-4250894

Helmut Kohl
Öffnen der Abteikirche, Tel. 06382-1471

Kreiskantorei – Roland Lißmann Tel. 06382-993760

Homepage: **www.offenbach.ekir.de**

IMPRESSUM VISDP:

Ev. Pfarramt in Offenbach,
Pfarrer Johannes Hülser,
Klosterstr. 11,
67749 Offenbach-Hundheim
johannes.huelser@ekir.de

Layout: Anette Jost
Druck: Gemeindebriefdruckerei
Groß Oesingen

Bunte Wiese
im Kirchgarten Wiesweiler

Überall ist es zu hören, lesen und auch zu sehen: Die Artenvielfalt der Wildblumen und Kräuter und damit auch unserer Insekten, Schmetterlinge und Vögel ist massiv bedroht.

Wir freuen uns über die Initiative in unserem Dorf, die dem entgegenwirken möchte. Es werden bienen- und insektenfreundliche Blumen und Sträucher von der Ortsgemeinde und von Privatpersonen gepflanzt und gesät.

Auch wir haben uns überlegt, was wir im Kirchgarten tun können. Nun stellen wir fest: Die Natur hat schon einen großen Teil übernommen. Wegen des diesjährigen Ostergartens wurde die Grasfläche nicht gemäht. Es sprießen jetzt überall Nesseln, Gänseblümchen, wilde Erdbeeren, Löwenzahn und vieles mehr. Das sind alles wichtige Nahrungsquellen für Schmetterlinge und Insekten. Wir möchten dies unterstützen und einige Sträucher und Stauden pflanzen, Nistkästen und Insektenhotels aufstellen.

Die Wiese soll nur noch eingeschränkt gemäht werden, sodass sich die Wildblumen versamen können und am Boden lebende Insekten nicht unnötig gefährdet werden. Es entsteht kein unordentlicher Rasen, sondern eine Wellness-Oase für Insekten und Schmetterlinge. Schon jetzt summt und brummt es im Sonnenschein. Seit vielen Jahren haben wir Turmfalken als Untermieter in unserer Kirche. Nun wollen wir bedrohten Arten einen Lebensraum bieten und uns allen einen Ort zur Entspannung und Besinnung schaffen.

Wir laden Sie und Euch alle ein, weitere Ideen einzubringen. Wer selbstgebastelte Insekten- oder Ohrenzwickerhotels, alte Tontöpfe, Pflanzenableger oder sonstiges geeignetes Material zur Verfügung stellen möchte, kann dieses gerne an der Hecke gegenüber der Kirchentür ablegen. Wir freuen uns über jede Unterstützung.

Ansprechpartnerinnen sind Konstanze Klein, Brunnenweg, Ute Stolz, Hauptstraße und Anette Jost, Laschbach.

Ihre Kirchengemeinde

Orgelmatinee in der Abteikirche

Herzlich willkommen
zu dem wunderbaren Klang unserer Schuke-Orgel

Kreiskantor Roland Lißmann kennt dieses Instrument wie kaum ein anderer. Deshalb möchte er es in einer Morgenandacht mit Orgel noch einmal zu Gehör bringen.

Herzlich willkommen zu dieser Orgelmatinee mit vielen wunderbaren Orgelstücken. Ein wirkliches Erlebnis!

Termin: Sonntag, der 4. Juli um 11 Uhr